

中欧聚优港股通混合型发起式证券投资基金
2024 年第 1 季度报告

2024 年 3 月 31 日

基金管理人：中欧基金管理有限公司

基金托管人：中国银行股份有限公司

报告送出日期：2024 年 4 月 20 日

§ 1 重要提示

基金管理人的董事会及董事保证本报告所载资料不存在虚假记载、误导性陈述或重大遗漏，并对其内容的真实性、准确性和完整性承担个别及连带责任。

基金托管人中国银行股份有限公司根据本基金合同规定，于 2024 年 04 月 19 日复核了本报告中的财务指标、净值表现和投资组合报告等内容，保证复核内容不存在虚假记载、误导性陈述或者重大遗漏。

基金管理人承诺以诚实信用、勤勉尽责的原则管理和运用基金资产，但不保证基金一定盈利。

基金的过往业绩并不代表其未来表现。投资有风险，投资者在作出投资决策前应仔细阅读本基金的招募说明书。

本报告中财务资料未经审计。

本报告期自 2024 年 01 月 01 日起至 2024 年 03 月 31 日止。

§ 2 基金产品概况

基金简称	中欧聚优港股通混合发起	
基金主代码	018105	
基金运作方式	契约型、开放式、发起式	
基金合同生效日	2023 年 4 月 11 日	
报告期末基金份额总额	16,825,332.18 份	
投资目标	通过精选股票，在力争控制投资组合风险的前提下，追求资产净值的长期稳健增值。	
投资策略	本基金主要采用自上而下分析的方法进行大类资产配置，确定股票、债券、现金等资产的投资比例，重点通过跟踪宏观经济数据（包括 GDP 增长率、工业增加值、PPI、CPI、市场利率变化、进出口贸易数据等）和政策环境的变化趋势，来做前瞻性的战略判断。	
业绩比较基准	中证港股通综合指数收益率（人民币）×90%+银行活期存款利率（税后）×10%	
风险收益特征	本基金为混合型基金，其预期收益和风险高于货币市场基金和债券型基金，低于股票型基金。 本基金将投资于港股通标的股票。除了需要承担与内地证券投资基金类似的市场波动风险等一般投资风险之外，本基金还面临港股通机制下因投资环境、投资标的、市场制度以及交易规则等差异带来的特有风险。	
基金管理人	中欧基金管理有限公司	
基金托管人	中国银行股份有限公司	
下属分级基金的基金简称	中欧聚优港股通混合发起 A	中欧聚优港股通混合发起 C
下属分级基金的交易代码	018105	018106

报告期末下属分级基金的份额总额	14,764,896.55 份	2,060,435.63 份
-----------------	-----------------	----------------

§ 3 主要财务指标和基金净值表现

3.1 主要财务指标

单位：人民币元

主要财务指标	报告期（2024 年 1 月 1 日-2024 年 3 月 31 日）	
	中欧聚优港股通混合发起 A	中欧聚优港股通混合发起 C
1. 本期已实现收益	-1,349,026.80	-209,547.02
2. 本期利润	-853,566.82	-139,016.94
3. 加权平均基金份额本期利润	-0.0579	-0.0626
4. 期末基金资产净值	11,608,831.87	1,610,528.77
5. 期末基金份额净值	0.7862	0.7816

注：1. 本期已实现收益指基金本期利息收入、投资收益、其他收入（不含公允价值变动收益）扣除相关费用和信用减值损失后的余额，本期利润为本期已实现收益加上本期公允价值变动收益。

2. 上述基金业绩指标不包括持有人认购或交易基金的各项费用，计入费用后实际收益水平要低于所列数字。

3.2 基金净值表现

3.2.1 基金份额净值增长率及其与同期业绩比较基准收益率的比较

中欧聚优港股通混合发起 A

阶段	净值增长率①	净值增长率标准 差②	业绩比较基准 收益率③	业绩比较基准 收益率标准差 ④	①-③	②-④
过去三个月	-6.88%	1.32%	-1.30%	1.23%	-5.58%	0.09%
过去六个月	-15.88%	1.24%	-5.61%	1.13%	-10.27%	0.11%
自基金合同 生效起至今	-21.38%	1.18%	-12.84%	1.08%	-8.54%	0.10%

中欧聚优港股通混合发起 C

阶段	净值增长率①	净值增长率标准 差②	业绩比较基准 收益率③	业绩比较基准 收益率标准差 ④	①-③	②-④
过去三个月	-7.02%	1.32%	-1.30%	1.23%	-5.72%	0.09%

过去六个月	-16.13%	1.24%	-5.61%	1.13%	-10.52%	0.11%
自基金合同生效起至今	-21.84%	1.18%	-12.84%	1.08%	-9.00%	0.10%

3.2.2 自基金合同生效以来基金累计净值增长率变动及其与同期业绩比较基准收益率变动的比较

中欧聚优港股通混合发起A累计净值增长率与同期业绩比较基准收益率的历史走势对比图

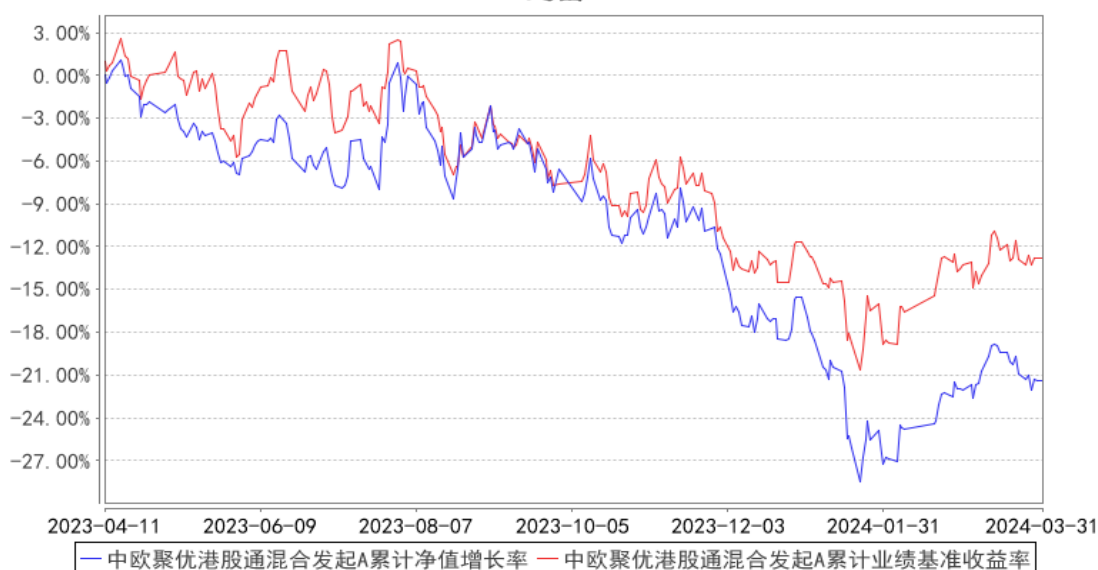

注：本基金基金合同生效日期为 2023 年 4 月 11 日，自基金合同生效日起到本报告期末不满一年，按基金合同的规定，本基金自基金合同生效起六个月为建仓期，建仓期结束时各项资产配置比例已经符合基金合同约定。

中欧聚优港股通混合发起C累计净值增长率与同期业绩比较基准收益率的历史走势对比图

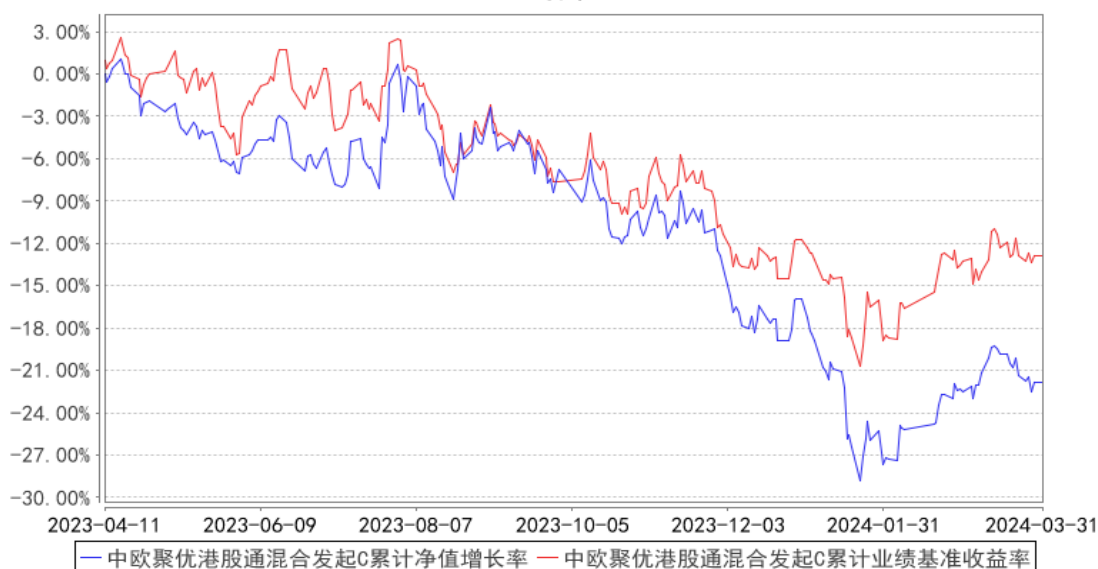

注：本基金基金合同生效日期为 2023 年 4 月 11 日，自基金合同生效日起到本报告期末不满一年，按基金合同的规定，本基金自基金合同生效起六个月为建仓期，建仓期结束时各项资产配置比例已经符合基金合同约定。

§ 4 管理人报告

4.1 基金经理（或基金经理小组）简介

姓名	职务	任本基金的基金经理期限		证券从业年限	说明
		任职日期	离任日期		
沈悦	基金经理	2023-04-11	-	8 年	历任中国建设银行天津市开发分行管培生。2015-05-20 加入中欧基金管理有限公司，历任研究助理、研究员、投资助理。
钱亚风云	基金经理	2023-04-11	-	13 年	历任中银基金管理有限公司研究员、基金经理助理、基金经理。2022-01-04 加入中欧基金管理有限公司。

注：1、任职日期和离任日期一般情况下指公司作出决定之日；若该基金经理自基金合同生效日起即任职，则任职日期为基金合同生效日。

2、证券从业的含义遵从《证券投资基金经营机构董事、监事、高级管理人员及从业人员监督管理办法》等相关规定。

-

4.2 管理人对报告期内本基金运作遵规守信情况的说明

本报告期内，本基金管理人严格遵循了《证券投资基金法》及其各项实施细则、本基金基金合同和其他相关法律法规的规定，本着诚实信用、勤勉尽责、取信于市场、取信于社会的原则管理和运用基金资产，为基金份额持有人谋求最大利益。本报告期内，基金投资管理符合有关法规和基金合同的规定，无违法违规、未履行基金合同承诺或损害基金份额持有人利益的行为。

4.3 公平交易专项说明

4.3.1 公平交易制度的执行情况

本报告期内，本基金管理人严格按照《证券投资基金管理公司公平交易制度指导意见》及公司内部相关制度等规定，从研究分析、投资决策、交易执行、事后监控等环节严格把关，通过系统和人工等方式在各个环节严格控制交易公平执行。本报告期内，本基金管理人公平交易制度和控制方法总体执行情况良好，不同投资组合之间不存在非公平交易或利益输送的情况。

4.3.2 异常交易行为的专项说明

本报告期内，公司旗下所有投资组合参与的交易所公开竞价交易中，同日反向交易成交较少的单边交易量超过该证券当日成交量的 5% 的交易共有 11 次，为量化策略组合因投资策略需要发生的反向交易，公司内部风控对上述交易均履行相应控制程序。

本报告期内，未发现本基金有可能导致不公平交易和利益输送的异常交易。

4.4 报告期内基金的投资策略和运作分析

一季度港股市场经历了大幅震荡。春节前各大指数均大幅下跌，春节后又大幅反弹，几乎完全收复失地。宏观上看，国内地产和消费表现较弱，出口和制造业相对较强。三月国内 PMI 数据重回荣枯线以上。海外经济软着陆的概率提升，年内降息将有利于进一步推动经济的景气度。一季度上半段红利策略和资源板块获得了明显的超额收益，反映投资人对国内经济复苏的持观望态度以及提前反映美联储降息后需求改善的场景；消费和科技也有所反弹，但个股差异较大，行业性机会不明显。

本组合持仓主要分布在汽车、食品饮料、通信、家电、金融、电力、纺服等行业。由于港股过去两年整体跌幅较深，我们积极关注潜在反转的机会，年内美联储降息可能是港股走强较好的契机。我们积极寻找具备良好成长潜力、产业有变革的行业性机会。这些机会主要集中在科技行业中，比如创新药、新能源车、MR、AR、人工智能、人形机器人、低空经济等。我们积极关注具备全球化能力的上市公司，在内循环增量有限且高度内卷的环境下，能够拓展海外市场的公司具备更广阔的成长空间，这在互联网、汽车、医药、工程机械等行业都有一些成功的案例，值得我们深入挖掘。此外我们也积极关注海外需求扩展带来的一些投资机会。

4.5 报告期内基金的业绩表现

本报告期内，基金 A 类份额净值增长率为-6.88%，同期业绩比较基准收益率为-1.30%；基金 C 类份额净值增长率为-7.02%，同期业绩比较基准收益率为-1.30%。

4.6 报告期内基金持有人数或基金资产净值预警说明

本报告期内基金管理人无应说明预警信息。

§ 5 投资组合报告

5.1 报告期末基金资产组合情况

序号	项目	金额（元）	占基金总资产的比例（%）
1	权益投资	11,581,013.08	81.05
	其中：股票	11,581,013.08	81.05
2	基金投资	-	-

3	固定收益投资	-	-
	其中：债券	-	-
	资产支持证券	-	-
4	贵金属投资	-	-
5	金融衍生品投资	-	-
6	买入返售金融资产	-	-
	其中：买断式回购的买入返售金融资产	-	-
7	银行存款和结算备付金合计	2,689,954.28	18.82
8	其他资产	18,531.61	0.13
9	合计	14,289,498.97	100.00

注：权益投资中通过港股通交易机制投资的港股公允价值为 11,581,013.08 元，占基金资产净值比例 87.61%。

5.2 报告期末按行业分类的股票投资组合

5.2.1 报告期末按行业分类的境内股票投资组合

本基金本报告期末未持有境内股票。

5.2.2 报告期末按行业分类的港股通投资股票投资组合

行业类别	公允价值（人民币）	占基金资产净值比例（%）
基础材料	693,673.93	5.25
消费者非必需品	2,582,117.30	19.53
消费者常用品	593,971.56	4.49
能源	400,278.09	3.03
金融	2,711,219.08	20.51
医疗保健	395,400.85	2.99
工业	-	-
信息技术	361,785.97	2.74
电信服务	1,917,607.09	14.51
公用事业	1,924,959.21	14.56
地产业	-	-
合计	11,581,013.08	87.61

注：以上分类采用全球行业分类标准（GICS）。

5.3 期末按公允价值占基金资产净值比例大小排序的股票投资明细

5.3.1 报告期末按公允价值占基金资产净值比例大小排序的前十名股票投资明细

序号	股票代码	股票名称	数量（股）	公允价值（元）	占基金资产净值比例（%）
1	00700	腾讯控股	4,100	1,129,180.55	8.54
2	00941	中国移动	13,000	788,426.54	5.96
3	03968	招商银行	28,000	785,616.23	5.94

4	01258	中国有色矿业	117,000	693,673.93	5.25
5	06690	海尔智家	31,400	693,139.06	5.24
6	02015	理想汽车-W	5,800	637,794.19	4.82
7	00388	香港交易所	2,900	598,885.06	4.53
8	02319	蒙牛乳业	39,000	593,971.56	4.49
9	01299	友邦保险	11,600	552,614.75	4.18
10	01910	新秀丽	18,900	507,160.33	3.84

5.4 报告期末按债券品种分类的债券投资组合

本基金本报告期末未持有债券。

5.5 报告期末按公允价值占基金资产净值比例大小排序的前五名债券投资明细

本基金本报告期末未持有债券。

5.6 报告期末按公允价值占基金资产净值比例大小排序的前十名资产支持证券投资 明细

本基金本报告期末未持有资产支持证券。

5.7 报告期末按公允价值占基金资产净值比例大小排序的前五名贵金属投资明细

本基金本报告期末未持有贵金属。

5.8 报告期末按公允价值占基金资产净值比例大小排序的前五名权证投资明细

本基金本报告期末未持有权证。

5.9 报告期末本基金投资的股指期货交易情况说明

5.9.1 报告期末本基金投资的股指期货持仓和损益明细

本基金本报告期末未投资股指期货。

5.9.2 本基金投资股指期货的投资政策

本基金投资股指期货将根据风险管理的原则，以套期保值为目的，主要选择流动性好、交易活跃的股指期货合约。本基金力争利用股指期货的杠杆作用，降低股票仓位频繁调整的交易成本。

5.10 报告期末本基金投资的国债期货交易情况说明

5.10.1 本期国债期货投资政策

国债期货作为利率衍生品的一种，有助于管理债券组合的久期、流动性和风险水平。基金管理人将按照相关法律法规的规定，根据风险管理的原则，以套期保值为目的，结合对宏观经济形势和政策趋势的判断、对债券市场进行定性和定量分析。构建量化分析体系，对国债期货和现货

的基差、国债期货的流动性、波动水平、套期保值的有效性等指标进行跟踪监控。

5.10.2 报告期末本基金投资的国债期货持仓和损益明细

本基金本报告期末未投资国债期货。

5.10.3 本期国债期货投资评价

本基金本报告期末未投资国债期货。

5.11 投资组合报告附注

5.11.1

本基金投资的前十名证券的发行主体中，招商银行股份有限公司在报告编制日前一年内曾受到国家金融监督管理总局深圳监管局、国家外汇管理局深圳市分局的处罚。

本基金对上述主体发行的相关证券的投资决策程序符合相关法律法规及基金合同的要求。其余前十大持有证券的发行主体本报告期内没有被监管部门立案调查，或在报告编制日前一年内受到公开谴责、处罚的情形。

5.11.2

本基金投资的前十名股票中，没有投资于超出基金合同规定备选库之外的股票。

5.11.3 其他资产构成

序号	名称	金额（元）
1	存出保证金	9,159.07
2	应收证券清算款	-
3	应收股利	8,224.04
4	应收利息	-
5	应收申购款	1,148.50
6	其他应收款	-
7	其他	-
8	合计	18,531.61

5.11.4 报告期末持有的处于转股期的可转换债券明细

本基金本报告期末未持有处于转股期的可转换债券。

5.11.5 报告期末前十名股票中存在流通受限情况的说明

本基金本报告期末前十名股票中不存在流通受限情况。

5.11.6 投资组合报告附注的其他文字描述部分

本报告中因四舍五入原因，投资组合报告中市值占总资产或净资产比例的分项之和与合计可

能存在尾差。

§ 6 开放式基金份额变动

单位：份

项目	中欧聚优港股通混合发起 A	中欧聚优港股通混合发起 C
报告期期初基金份额总额	14,715,146.79	2,364,500.32
报告期期间基金总申购份额	124,638.14	161,476.29
减：报告期期间基金总赎回份额	74,888.38	465,540.98
报告期期间基金拆分变动份额（份额减少以“-”填列）	-	-
报告期期末基金份额总额	14,764,896.55	2,060,435.63

注：总申购份额含红利再投、转换入份额，总赎回份额含转换出份额。

§ 7 基金管理人运用固有资金投资本基金情况

7.1 基金管理人持有本基金份额变动情况

单位：份

项目	中欧聚优港股通混合发起 A	中欧聚优港股通混合发起 C
报告期期初管理人持有的本基金份额	10,000,000.00	-
报告期期间买入/申购总份额	-	-
报告期期间卖出/赎回总份额	-	-
报告期期末管理人持有的本基金份额	10,000,000.00	-
报告期期末持有的本基金份额占基金总份额比例（%）	67.73	-

注：买入/申购总份额含红利再投、转换入份额，卖出/赎回总份额含转换出份额。

7.2 基金管理人运用固有资金投资本基金交易明细

本基金管理人本报告期内无申购、赎回本基金的情况。

§ 8 报告期末发起式基金发起资金持有份额情况

项目	持有份额总数	持有份额占基金总份额比例	发起份额总数	发起份额占基金总份额比例	发起份额承诺持有期限
基金管理人自有资金	10,000,000.00	59.43%	10,000,000.00	59.43%	三年
基金管理人高级管理人员	-	-	-	-	-
基金经理等人	-	-	-	-	-

员					
基金管理人股 东	-	-	-	-	-
其他	-	-	-	-	-
合计	10,000,000.00	59.43%	10,000,000.00	59.43%	三年

§ 9 影响投资者决策的其他重要信息

9.1 报告期内单一投资者持有基金份额比例达到或超过 20%的情况

投资者类别	报告期内持有基金份额变化情况				报告期末持有基金情况		
	序号	持有基金份额比例达到或者超过 20%的时间区间	期初份额	申购份额	赎回份额	持有份额	份额占比
机构	1	2024 年 01 月 01 日至 2024 年 03 月 31 日	10,000,000.00	0.00	0.00	10,000,000.00	59.43%

产品特有风险

本基金本报告期存在单一投资者持有基金份额比例超过 20%的情况，在市场情况突变的情况下，可能出现集中甚至巨额赎回从而引发基金的流动性风险，本基金管理人将对申购赎回进行审慎的应对，并在基金运作中对流动性进行严格的管理，降低流动性风险，保护中小投资者利益。

注：申购份额含红利再投、转换入份额，赎回份额含转换出份额。

9.2 影响投资者决策的其他重要信息

无。

§ 10 备查文件目录

10.1 备查文件目录

- 1、中欧聚优港股通混合型发起式证券投资基金相关批准文件
- 2、《中欧聚优港股通混合型发起式证券投资基金基金合同》
- 3、《中欧聚优港股通混合型发起式证券投资基金托管协议》
- 4、《中欧聚优港股通混合型发起式证券投资基金招募说明书》
- 5、基金管理人业务资格批件、营业执照
- 6、本报告期内在中国证监会指定媒介上公开披露的各项公告

10.2 存放地点

基金管理人的办公场所。

10.3 查阅方式

投资者可登录基金管理人网站 (www.zofund.com) 查阅，或在营业时间内至基金管理人办公场所免费查阅。

投资者对本报告书如有疑问，可咨询本基金管理人中欧基金管理有限公司：

客户服务中心电话：021-68609700，400-700-9700

中欧基金管理有限公司

2024 年 4 月 20 日